



27 กันยายน 2556

Fusion Analysis

นักวิเคราะห์: กมลชัย พลอินทวงษ์
 เลขทะเบียนนักวิเคราะห์: 18239
 Tel. (662) 801 9100 ต่อ 9341
 Kamolchai@trinitythai.com



โอบ
 เลี้ยว
 กักขัง

Market Sense

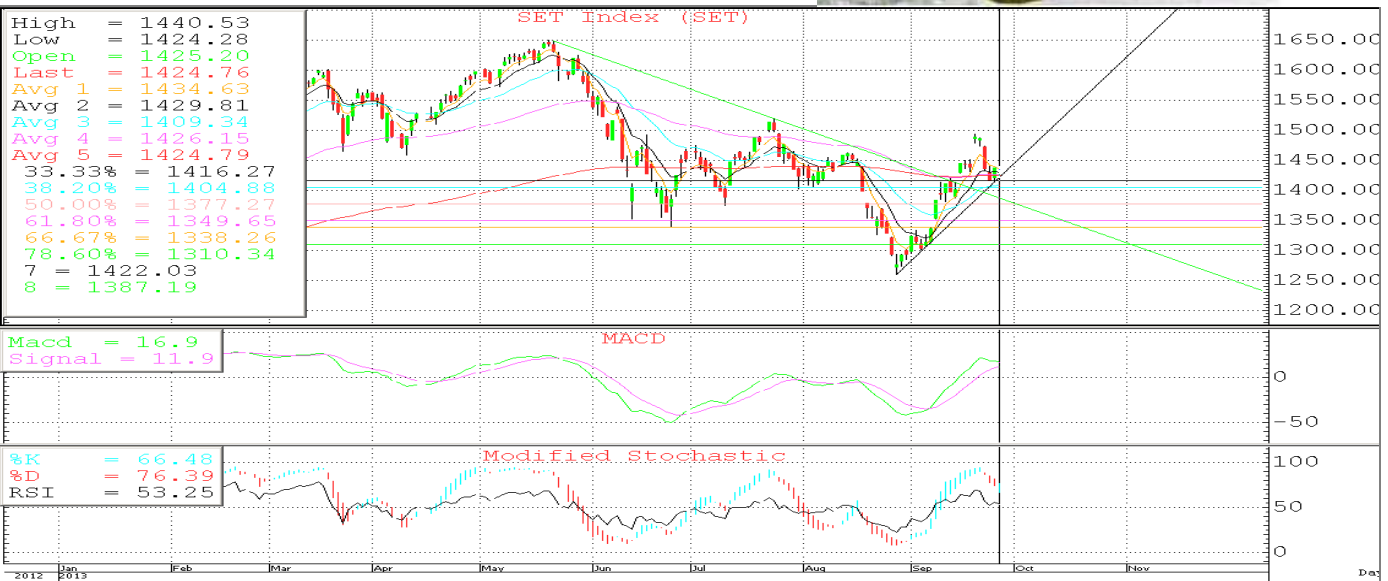

SET INDEX 1,424.76 Volume 37,932 ล้านบาท

ดัชนีกลับมา Consolidate ใน Trading range ระหว่าง 1,424-1,440 ก่อนจะถอยกลับลงมาปิดที่ Low ของวันด้วย Volume ทรงๆ และเนื่องจากเริ่มมีอาจยื่นปิดเหนือ EMA (10) ที่ 1,429 ได้เลยทำให้กลับมาเกิดภาพเชิงลบในช่วงสั้นๆ ขึ้นใหม่อีกครั้ง โดยมี s ลั้น ๆ ของ GAP & low ของเมื่อวันก่อนตรง 1,413 +/- ก่อน ส่วน S ถัดไปก็อยู่แถว ๆ FIBO, EMA (25) ที่ 1,408 +/- โดย r ลั้นๆ ก็ถูกปรับลงมาอยู่แถว ๆ EMA (5&10) ที่ 1,429-1,434 ก่อน ส่วน R ถัดไปก็อยู่แถว ๆ High เมื่อวันก่อนที่ 1,441 +/-

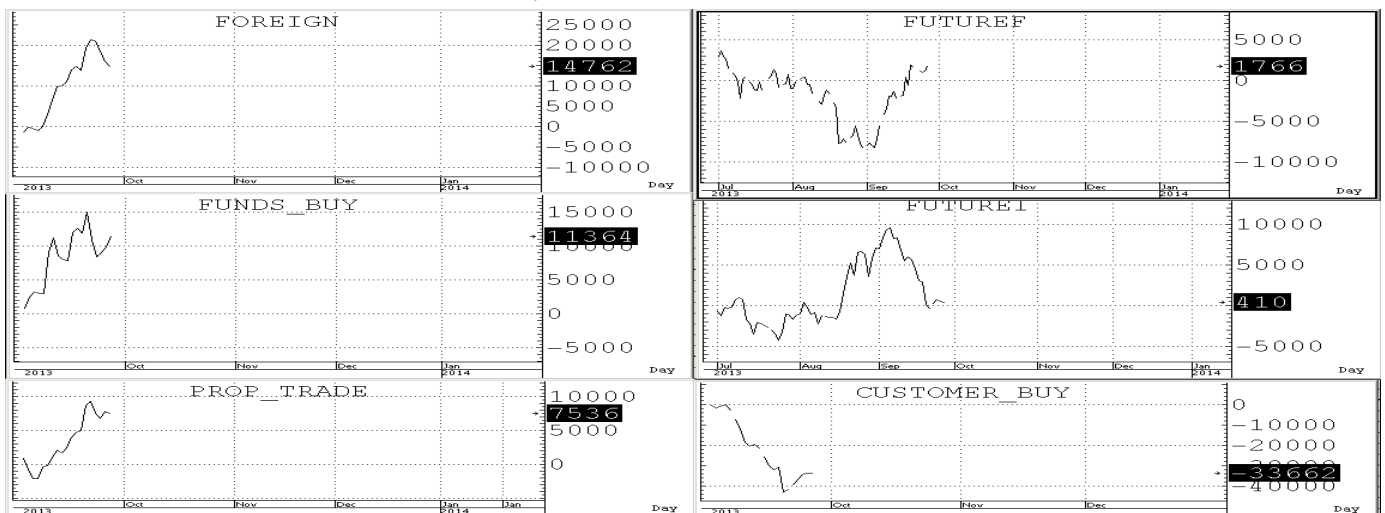

บริษัทหลักทรัพย์ ทรินิตี้ จำกัด, 179 อาคารบางกอก ซิตี้ ทาวเวอร์ ชั้น 25-26, 29 ถนนสาทรใต้ เขตสาทร กรุงเทพฯ 10120 โทรศัพท์ 0-2801-9100 โทรสาร 0-2343-9681

รายงานฉบับนี้จัดทำขึ้นโดยข้อมูลที่ปรากฏและเชื่อว่าเป็นที่น่าเชื่อถือได้แต่ไม่ถือเป็นการยืนยันความถูกต้องและความสมบูรณ์ของข้อมูลนั้นๆ โดยบริษัทหลักทรัพย์ ทรินิตี้ จำกัด ผู้จัดทำขอสงวนสิทธิ์ในการเปลี่ยนแปลงความเห็นหรือประมาณการณต่างๆ ที่ปรากฏในรายงานฉบับนี้โดยไม่ต้องแจ้งล่วงหน้า รายงานฉบับนี้มิควรดูประสงค์เพื่อใช้ประกอบการตัดสินใจของนักลงทุน โดยไม่ได้เป็นการชี้นำหรือชักชวนให้ นักลงทุนทำการซื้อหรือขาย หลักทรัพย์ หรือตราสารทางการเงินใดๆ ที่ปรากฏในรายงาน



SHORT-TERM TRADING

TISCO	Trading buy	ปิด: 37.25	แนวรับ: 37-36	แนวต้าน: 38.75-39.75
--------------	--------------------	-------------------	----------------------	-----------------------------

ราคาถอยกลับลงมาหาแนวรับของ MR. FIBO อีกทั้ง short term indicator ก็อยู่ใน Oversold area in Minute wave ที่อาจพอ คาดหวัง Speculate สั้นๆ ใน Wave rebound นี้ได้

High = 37.75
 Low = 37.00
 Open = 37.50
 Close = 37.25
 Avg 1 = 38.40
 Avg 2 = 39.55
 Avg 3 = 37.91
 Avg 4 = 40.17
 Avg 5 = 48.02
 33.33% = 39.67
 38.20% = 39.29
 50.00% = 38.37
 61.80% = 37.46
 66.67% = 37.08
 78.60% = 36.16
 9/26/13

MACD Osc = -0.159
 Avg = -0.16
 Macd = 0.051
 Signal = 0.210

%K = 34.00
 %D = 54.20
 RSI = 42.08

Vol = 43161.
 Avg = 33277.15

SAMART	Trading buy	ปิด: 19.2	แนวรับ: 19.1-18.6	แนวต้าน: 19.7-20.2
---------------	--------------------	------------------	--------------------------	---------------------------

ราคาถอยกลับลงมาหาแนวรับของ MR. FIBO & MAV ดังนั้นหากไม่หลุด 18.2 ลงมาให้ STOPLOSS ก็จะถูก OK ต่อ เพราะ Indicator ระยะยาวก็ยังคงอยู่ในช่วงสัญญาณเชิงบวกที่ทำให้ Trading ได้หากไม่ถอยหลุด S ที่ให้ลงมา

High = 19.60
 Low = 18.90
 Open = 19.00
 Close = 19.20
 Avg 1 = 19.28
 Avg 2 = 19.09
 Avg 3 = 17.26
 Avg 4 = 19.87
 Avg 5 = 20.10
 33.33% = 18.60
 38.20% = 18.28
 50.00% = 17.50
 61.80% = 16.72
 66.67% = 16.40
 78.60% = 15.61
 9/26/13

MACD Osc = 0.295
 Avg = 0.29
 Macd = 0.410
 Signal = 0.115

%K = 75.14
 %D = 79.12
 RSI = 56.42

Vol = 36121.
 Avg = 81611.61

LH	Trading buy	ปิด: 11.2	แนวรับ: 11.1-10.8	แนวต้าน: 11.7-12.0
-----------	--------------------	------------------	--------------------------	---------------------------

ราคาถอยกลับลงมาหาแนวรับของ MR. FIBO ,MAV and Gap ดังนั้นหากไม่หลุด 10.8 ลงมาให้ STOPLOSS ก็จะถูก OK ต่อ เพราะ Indicator ระยะยาวก็ยังคงอยู่ในช่วงสัญญาณเชิงบวกที่ทำให้ Trading ได้หากไม่ถอยหลุด S ที่ให้ลงมา

High = 11.40
 Low = 11.10
 Open = 11.10
 Close = 11.20
 Avg 1 = 11.30
 Avg 2 = 11.09
 Avg 3 = 10.25
 Avg 4 = 10.60
 Avg 5 = 11.25
 33.33% = 11.17
 38.20% = 10.99
 50.00% = 10.55
 61.80% = 10.11
 66.67% = 9.93
 78.60% = 9.49
 9/26/13

MACD Osc = 0.135
 Avg = 0.14
 Macd = 0.291
 Signal = 0.156

%K = 63.75
 %D = 71.08
 RSI = 56.74

Vol = 68464.
 Avg = 286490.79

บริษัทหลักทรัพย์ ทรินิตี้ จำกัด, 179 อาคารบางกอก ซิตี้ ทาวเวอร์ ชั้น 25-26, 29 ถนนสาทรใต้ เขตสาทร กรุงเทพฯ 10120 โทรศัพท์ 0-2801-9100 โทรสาร. 0-2343-9681

รายงานฉบับนี้จัดทำขึ้นโดยข้อมูลเท่าที่ปรากฏและเชื่อว่าเป็นที่น่าเชื่อถือได้แต่ไม่เป็นการยืนยันความถูกต้องและความสมบูรณ์ของข้อมูลนั้นๆ โดยบริษัทหลักทรัพย์ ทรินิตี้ จำกัด ผู้จัดทำขอสงวนสิทธิ์ในการเปลี่ยนแปลงความเห็นหรือประมาณการต่างๆ ที่ปรากฏในรายงานฉบับนี้โดยไม่ต้องแจ้งล่วงหน้า รายงานฉบับนี้มีวัตถุประสงค์เพื่อใช้ประกอบการตัดสินใจของนักลงทุน โดยไม่ได้เป็นการชี้นำหรือชักชวนให้ นักลงทุนทำการซื้อหรือขาย หลักทรัพย์ หรือตราสารทางการเงินใดๆ ที่ปรากฏในรายงาน



หุ้นปล่อยขาย (จับตา)



SUPER ราคาแกว่งตัวขึ้นมาในกรอบของ Uptrend channel ย่อๆ ซึ่ง wait for break out up with volume surge อยู่ดั่งนั้นหากไม่หลุดแนวรับที่ 1.20 ลงมาให้ STOPLOSS ก็จะไม่ค่อยๆ เติงกลับขึ้นมา test แนวต้านถัดไปของ SMA (200) ที่ 1.50 +/- ได้โดยมีด่านสั้นๆ ที่ 1.38-1.40 ก่อน

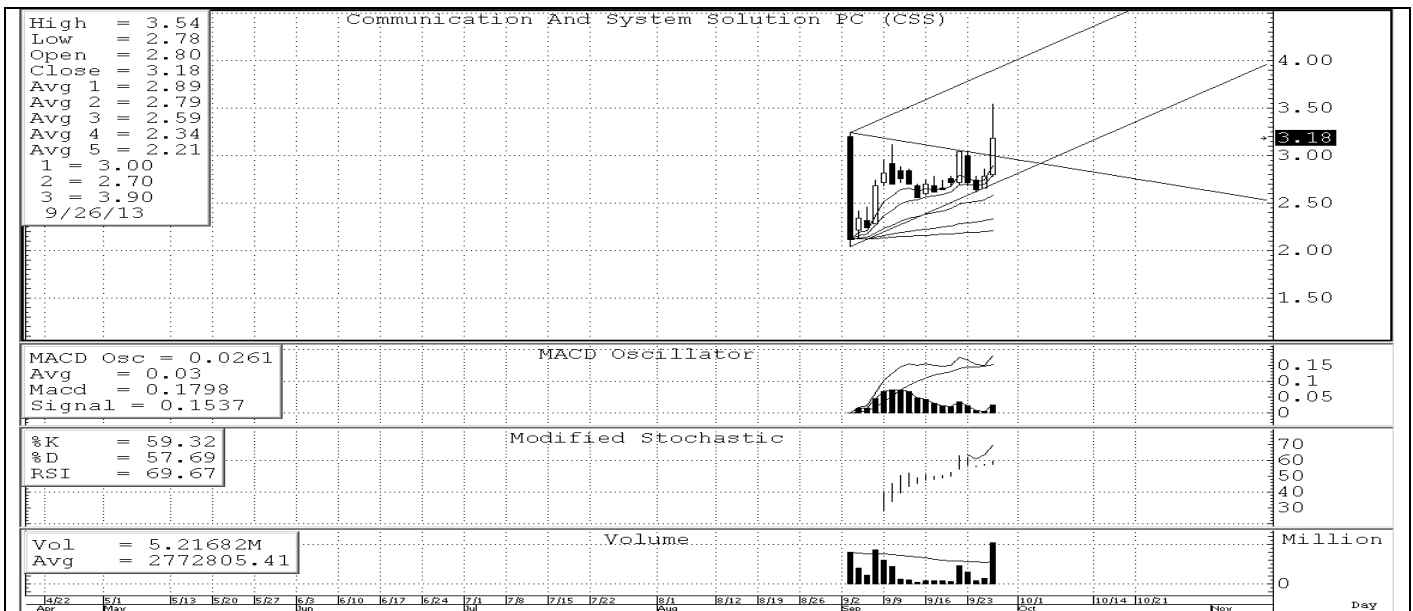

CSS ราคา Break out triangle up with volume surge ดั่งนั้นหากไม่หลุดแนวรับที่ 3.0 ลงมาให้ STOPLOSS ก็จะไม่ค่อยๆ ขึ้นมา test แนวต้านในลำดับถัดไปที่ 3.6+/- ได้โดยมีด่านสั้นๆ ที่ 3.32-3.42 ก่อน